

LEGENDA

Sistemi e zone strutturanti la forma del territorio

SISTEMI

Crinale (Art. 9)

Collina (Art. 9)

Costa (Art. 12)

COSTA

Zone di salvaguardia della morfologia costiera (Art. 14)

Zone di riqualificazione della costa e dell'arenile (Art. 13)

Zone di tutela della costa e dell'arenile (Art. 15)

LAGHI, CORSI D'ACQUA E ACQUE SOTTERRANEE

Zone di tutela dei caratteri ambientali di laghi, bacini e corsi d'acqua (Art. 17)

Invasi ed alvei di laghi, bacini e corsi d'acqua (Art. 18)

Zone di tutela dei corpi idrici superficiali e sotterranei (Art. 28)

Zone ed elementi di interesse paesaggistico ambientale

AMBITI DI TUTELA

Zone di particolare interesse paesaggistico-ambientale (Art. 19)

Zone di tutela naturalistica (Art. 25)

Bonifiche (Art. 23)

Dossi (Art. 20)

Tracciato E1 Piacenza
Cremona ciclovia VENTO

Zone ed elementi di particolare interesse storico

ZONE ED ELEMENTI DI PARTICOLARE INTERESSE STORICO-ARCHEOLOGICO

Complessi archeologici (Art. 21a)

Aree di accertata e rilevante consistenza archeologica (Art. 21b₁)

Aree di concentrazione di materiali archeologici (Art. 21b₂)

Zone di tutela della struttura centuriata (Art. 21c)

Zone di tutela di elementi della centuriazione (Art. 21d)

INSEDIAMENTI STORICI

Insediamenti urbani storici e strutture insediative storiche non urbane (Art. 22)

ZONE ED ELEMENTI DI INTERESSE STORICO E TESTIMONIALE

Zone di interesse storico testimoniale (Art. 23)

Città delle colonie (Art. 16)

Progetti di valorizzazione

AREE DI VALORIZZAZIONE

Parchi regionali
Legge regionale n. 11/1988 e n. 27/1988 (Art. 30)

A-B-C-D-E-F-G-H

Programma dei parchi regionali (Art. 30)

Progetti di tutela, recupero e valorizzazione (Art. 32)

Aree studio (Art. 32)

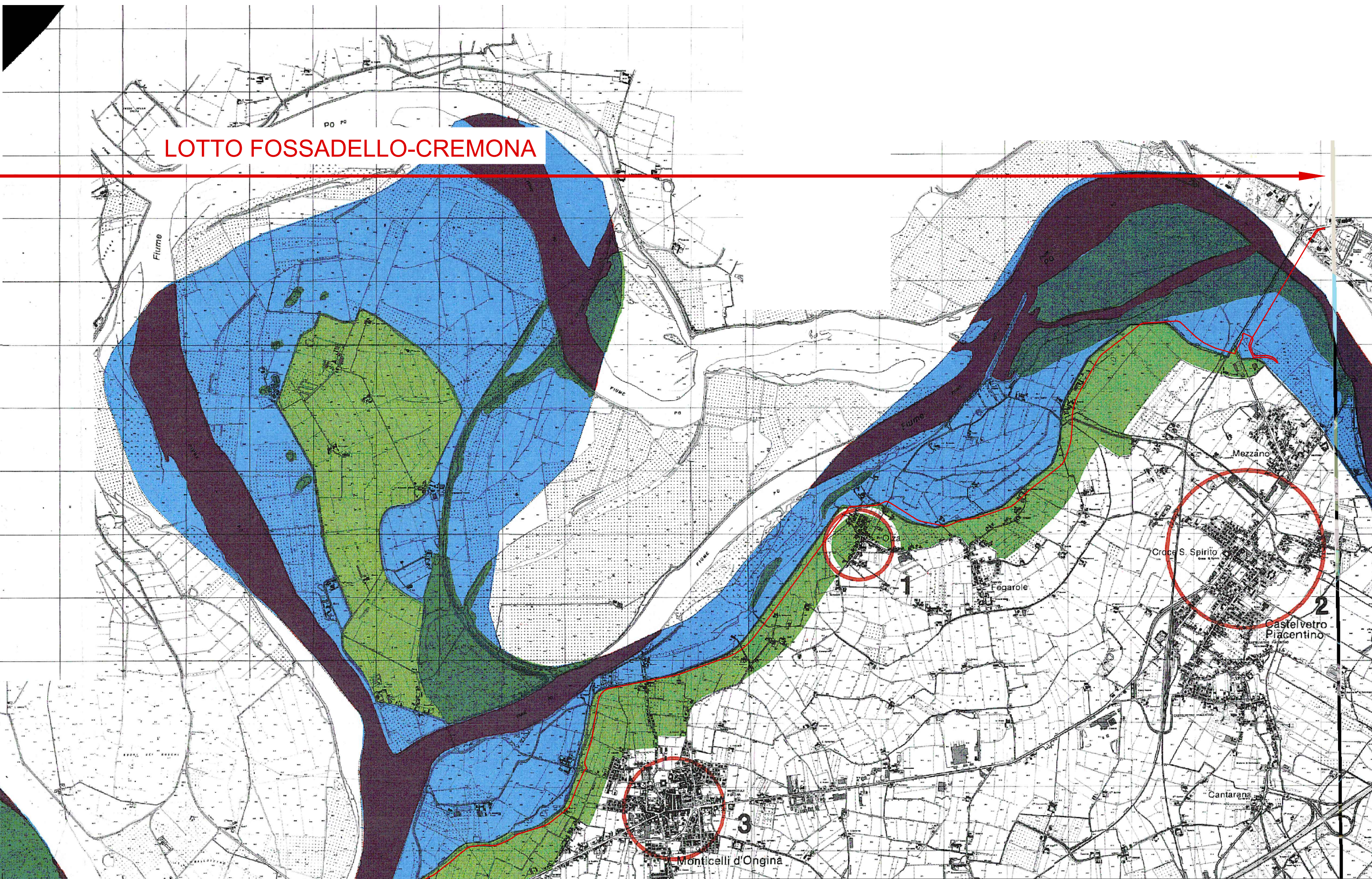
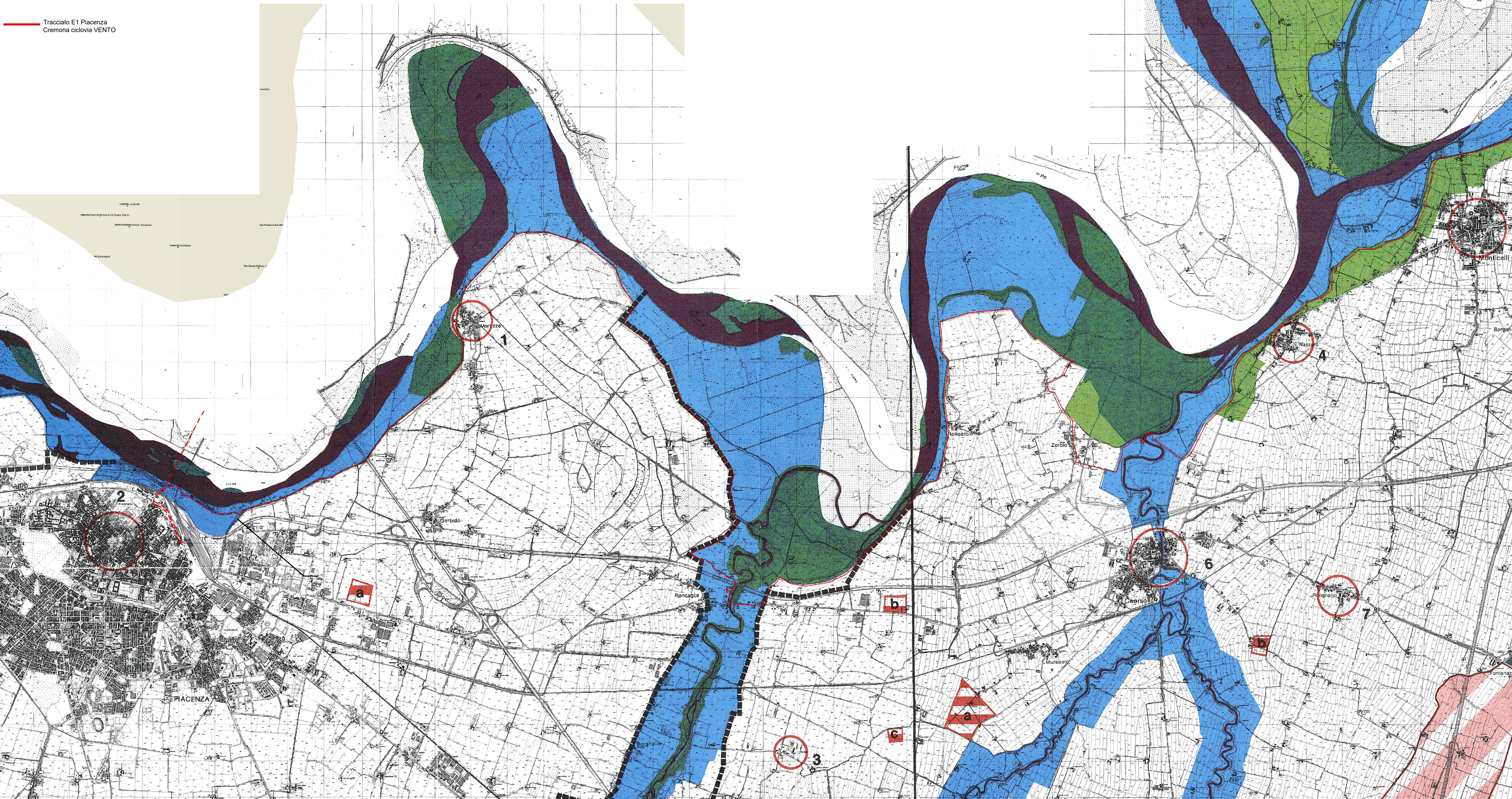

PROGETTAZIONE DELLA CICLOVIA TURISTICA VENTO
TRATTA E1 - LOTTO FOSSADELLO-CREMONA
PNRR - M2C2-I4.1 - RAFFORZAMENTO MOBILITÀ CICLISTICA
CUP B91B22001270006 - CIG 9774521DE3

COMITENTE:
AIPo Agenzia Interregionale per il Fiume Po
Ufficio Operativo di Piacenza
Via Santa Franca, 38 - 29121 Piacenza
Agenzia Interregionale per il fiume Po R.U.P.: Dott. Ing. Gianluca Zanichelli

FASE PROGETTUALE: PROGETTO ESECUTIVO
SCALA: 1:25000
DATA: 20-10-2023

A	Ottobre '23	Emissione per approvazione	GRASSI	TESSAROLLO	TORTA
REV.	DATA	DESCRIZIONE MODIFICA	REDATTO	CONTROLLATO	APPROVATO

PROGETTISTI:
TRT INGEGNERIA
Via Rutilla, 10/8, 20135 - Milano
tel.: (+39) 02 57410380
e-mail: info@trtingegneria.it
web: www.trt.it

TITOLO: Carta delle tutele del PTPR
TAVOLA N°: 377-E-GEN-VP-106-A